SOCIÁLNÍ REHABILITACE



JDEME DÁL
PRO OSOBY S POSTIŽENÍM

WWW.ZAPAD.DIAKONIE.CZ

O NÁS

JDEME DÁL
PRO OSOBY S POSTIŽENÍM

Jdeme dál pro osoby s postižením je služba sociální rehabilitace, která připravuje lidi s postižením na samostatnější život v oblastech práce, bydlení a praktických dovedností.

Pomáháme klientům získat praktické zkušenosti, trénovat reálné situace, zvýšit důvěru ve svoje schopnosti, rozšířit a upevnit vědomosti a dovednosti.



O NÁS

JDEME DÁL
PRO OSOBY S POSTIŽENÍM

Jdeme dál
rehabili
samo
a sociální
ním na
ení a

P
scho
ti,
je
nosti.

Služba je
poskytována
ZDARMA
od pondělí do pátku
od 8 do 16:30 hodin.



VIDEO SLUŽBY



POMÁHÁME NA CESTĚ K SAMOSTATNOSTI

Co samostatné bydlení obnáší? Jaké jsou možnosti?

Poradíme Vám, jak si najít bydlení (chráněné bydlení, nájem, sociální byty,..).
Pomůžeme Vám s domácností a povinnostmi (vaření, nákupy, obsluha spotřebičů, finanční gramotnost).

BYDLENÍ

Chcete se více osamostatnit a naučit se užitečné dovednosti pro život?

Poradíme Vám, jak trávit volný čas, pomůžeme Vám například s časovou orientací nebo orientací ve Vašem okolí a seznámíme Vás s důležitými úřady.

PRAKTICKÉ DOVEDNOSTI

Chcete si najít práci nebo si udržet tu stávající?

Představíme Vám možnosti zaměstnání (otevřený/chráněný trh práce). Pomůžeme Vám například při dojíždění do práce nebo s porozuměním smluv. Poradíme Vám s navázáním vztahů s kolegy.

PRÁCE

OTEVŘENÉ KLUBY

Skupinová setkání pro naše klienty.

Pořádáme pravidelně vždy první pondělí v měsíci.

Pomáháme při navazování vztahů, podporujeme práci ve skupině.

Každý měsíc jiná témata.

ŘÍJEN 2023

- bezpečnost na internetu
- bezpečnost v běžném životě
- osobní údaje
- rizika

LISTOPAD 2023

- mezinárodní den nevidomých
- mezinárodní den pozdraví
- mezinárodní den bez nákupů
- den bez aut

PROSINEC 2023

- vánoční zvyky a tradice
- vánoční pečení
- vánoční tvoření

LEDEN 2024

- novoroční předsevzetí
- plány pro letošní rok
- společenská hra

OTEVŘENÝ KLUB VIDEO



TRANZITNÍ PROGRAM

Od podzimu roku 2023 se v Café Restaurant Kačaba rozjel tranzitní program, v rámci kterého chodí na praxi studenti z plzeňské Odborné školy v Macháčkově ulici a z Odborné školy výroby a služeb ve Vejprnické ulici.

Studenti se v rámci praxe v kavárně učí například obsluhovat hosty, komunikovat s nimi nebo připravovat kávu a jiné nápoje.

Pracovníci služby Jdeme dál jsou studentům k dispozici, dohlíží na průběh praxe a podporují je při komunikaci s instruktory a ostatními zaměstnanci.






JDE MĚ DÁL


Biscoff











NÁŠ TÝM



Bc. Petra Pekařová

sociální pracovník



Zuzana Burešová, DiS.

vedoucí terénních služeb pro osoby s postižením



Bc. Markéta Hlasová

sociální pracovník



Bc. Vendula Čubová

sociální pracovník



Petra Stružková, DiS.

sociální pracovník



Jakub Kabourek

pracovník v sociálních službách

KONTAKT

Zuzana Burešová, DiS.
vedoucí služby Jdeme dál pro osoby s postižením
+420 730 544 244

jdemedal@diakoniezapad.cz

www.zapad.diakonie.cz

Jdeme dál
pro osoby s postižením

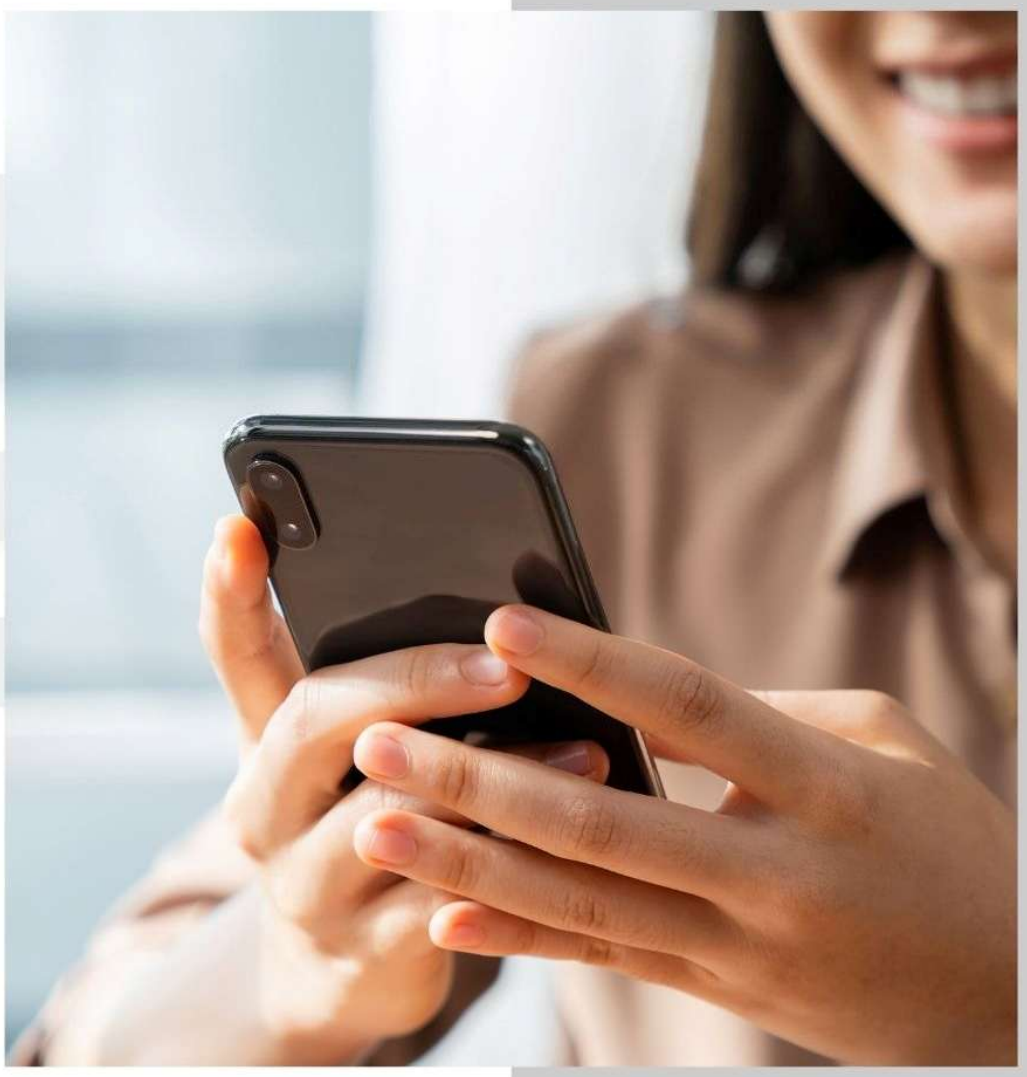

KONTAKT

Zuzana Burešová, DiS.
vedoucí služby Jdeme dál pro osoby s postižením
+420 730 544 244

jdemedal@diakoniezapad.cz

www.zapad.diakonie.cz

Jdeme dál
pro osoby s postižením



DĚKUJEME ZA VAŠI POZORNOST