

OBEC  
**MYSLÍV**  
KRAJ PLZEŇSKÝ  
OKRES KLATOVY



II.  
**ODŮVODNĚNÍ**  
ÚZEMNÍHO PLÁNU MYSLÍV

ⓑ **GRAFICKÁ ČÁST**



**ŠIRŠÍ VZTAHY**  
1 : 50 000

**LEGENDA:**

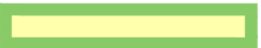
-  OBEC MYSLÍV (ŘEŠENÁ OBEC)
-  MĚSTO HORAŽDOVICE (OBEC S ROZŠÍŘENOU PŮSOBNOSTÍ, OBEC S PŮVĚŘENÝM OBECNÍM ÚRADEM)
-  MĚSTO PLZEŇ (KRAJSKÉ MĚSTO - SÍDLU KÚ PLZEŇSKÉHO KRAJE)
-  SPECIFICKÁ OBLAST NADMÍSTNÍHO VÝZNAMU SON9 NĚPOMUCKO-KRAMOLIN

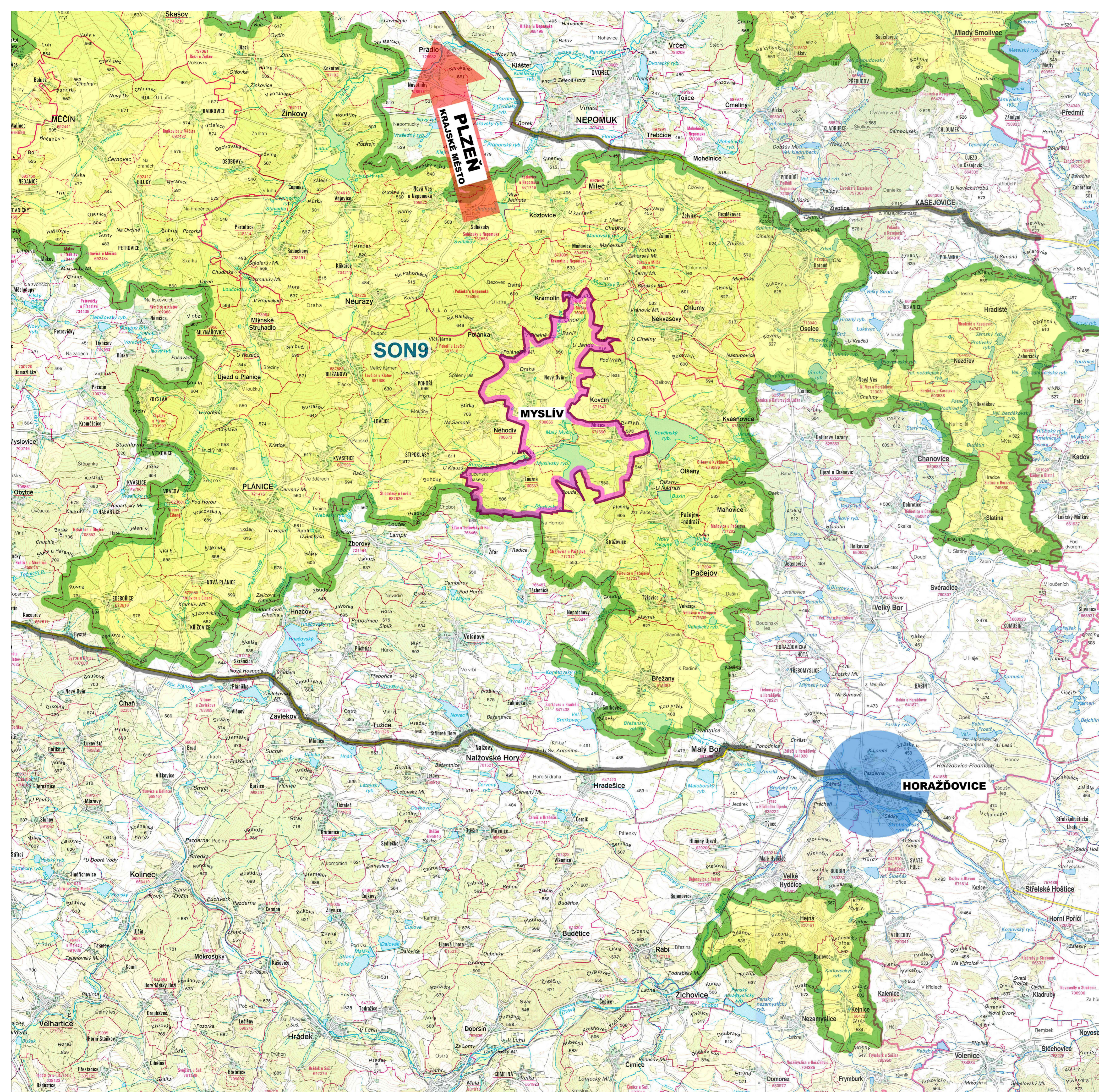

**PLZEŇSKÝ KRAJ**

TENTO PROJEKT BYL SPOLUFINANCOVÁN Z PROGRAMU STABILIZACE A OBNOVY  
VENKOVA PLZEŇSKÉHO KRAJE 2014

OBJEDNATEL: OBEC MYSLÍV, MYSLÍV č.52, 341 01 HORAŽDOVICE  
POŘIZOVATEL: MěÚ HORAŽDOVICE, ÚÚP, MIROVÉ NÁM. č.1, 341 01 HORAŽDOVICE  
ZHOTOVITEL: ARCHITEKTONICKÉ STUDIO, Ing. arch. Jaroslava LEXOVA  
KLATOVSKÁ TR. č.16, 301 01 PLZEŇ  
PROJEKTANT: Ing. arch. Jaroslava LEXOVA  
DIGITALIZACE ÚPD: PROJEKČNÍ KANCELÁŘ, Ing. Tomáš KRIVANEC  
JIRÁSKOVO NÁMĚSTÍ 678/33, 326 00 PLZEŇ  
DATUM: 01/2016