A2b)

ODŮVODNĚNÍ ÚP NALŽOVSKÉ HORY
Právní stav po změně č. 1
Výkres předpokládaných záborů půdního fondu

M. Č. NEPROCHOVY

Zastavitelné plochy
Ne1a,b - BI bydlení v RD
Ne4 - RH rekreace hromadná
Ne7 - OV občanská vybavenost
Ne9 - IT plynovod stl
Ne10 - ID místní komunikace

Plochy přestavby
Ne11 - PV úprava návsi
Ne20 - NV vodní nádrž

Rezerva
RNe1 - IT ČOV

M. Č. TĚCHONICE

Zastavitelné plochy
T1 - BI bydlení v RD
T3a, b - SV smíšené obytné venkovské
T4 - IT plynovod stl
T9a - SV smíšené obytné venkovské

Plochy přestavby
T9b, c - SV smíšené obytné venkovské v intravilánu
T10 - PV úprava návsi

Plochy změn funkčního využití
T20 - OV občanské vybavenosti - převod SV na OV
T21 - SV smíšené obytné venkovské - převod OV na SV

Plochy změn v krajině a úprav nezast. ploch
T15a, b - NP PP VKP Těchonická draha
T16 - ID naučná stezka

Rezerva
RT1 - IT ČOV

M. Č. VELENOVY

Zastavitelné plochy
V1 - SV smíšené obytné venkovské
V2 - IT ČOV
V5a - NZ - převod SV na NZ - zrušení pův. vymezení
V5b, c - SV smíšené obytné venkovské
V6 - RH rekreace hromadná
V9 - NZ - převod IT na NZ - zrušení pův. vymezení
V10 - VS rozšíření plyn
V11 - IT plynovod vtl
V25 - SV smíšené obytné venkovské

Plochy přestavby
V15 - PV úprava návsi
V16 - VS konverze zeměděl. areálu
V17 - RH úprava hřiště
V18 - ID obnova ÚK přes zeměděl. areál
V19a, b, c - ID MK

Plochy změn funkčního využití
V31 - NZ převod NP na NZ
V32 - NL převod NZ na NL

Plochy změn v krajině a úprav nezast. ploch
V20 - NP VKP Šáro
V21 - NP VKP Na drahách
V22 - NP VKP Kocovská draha
V24 - NS úprava střelnice
V26 - NP VKP V Žebrácích
V27 - ID naučná stezka

Rezerva
RV1 - IT ČOV

M. Č. ŽDÁR U NALŽOVSKÝCH HOR

Zastavitelné plochy
Z1a - BI bydlení v RD
Z4a, b - SV smíšené obytné venkovské
Z5 - VS výroba smíšená
Z7 - IT plynovod vtl
Z8 - IT RSP
Z12 - SV smíšené obytné venkovské

Plochy přestavby
Z1b - BI bydlení v RD
Z10a, b - PV úprava veřejného prostranství
Z11 - VS konverze VZ

Plochy změn v krajině a úprav nezast. ploch
Z20 - NP VKP V loužku
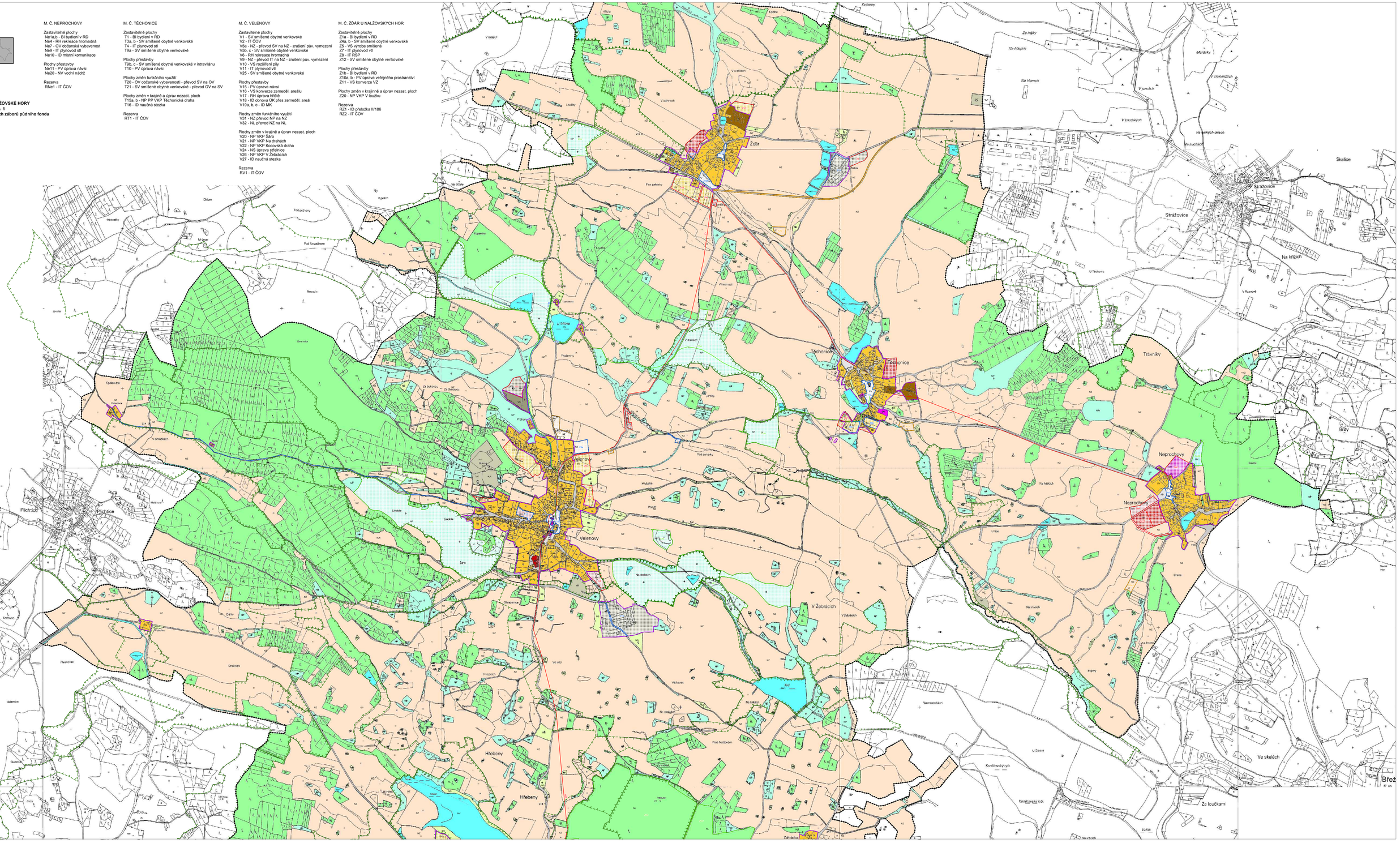
Rezerva
RZ1 - ID přeložka II/186
RZ2 - IT ČOV