



MĚSTO HORAŽĎOVICE

Mírové náměstí 1, 341 01 Horažďovice

Odbor investic, rozvoje a majetku města

Vyřizuje: Ing. Hana Špetová

Telefon: 371430574

E-mail: spetova@muhorazdovice.cz

O z n á m e n í

Město Horažďovice ve smyslu § 39 odst. 1 zákona č. 128/2000 Sb., o obcích, záměru pronajmout část nebytových prostor skladu v č.p. 884, Prácheňská ulice, Horažďovice, která je součástí pozemku na st.p.č. 1190/2, zastavěná plocha a nádvoří, v k. ú. Horažďovice, o celkové výměře 25 m², a to za účelem využití skladovacích prostor.

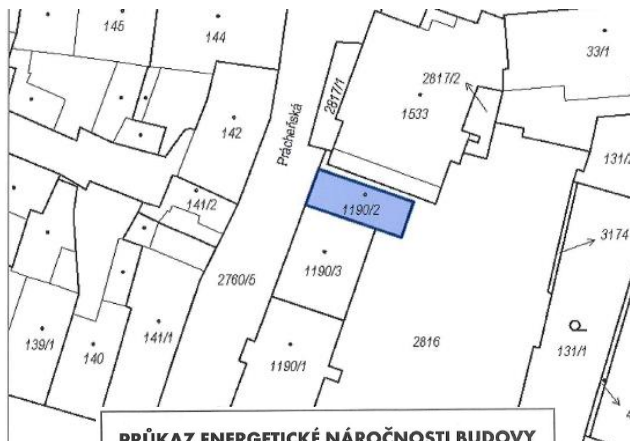
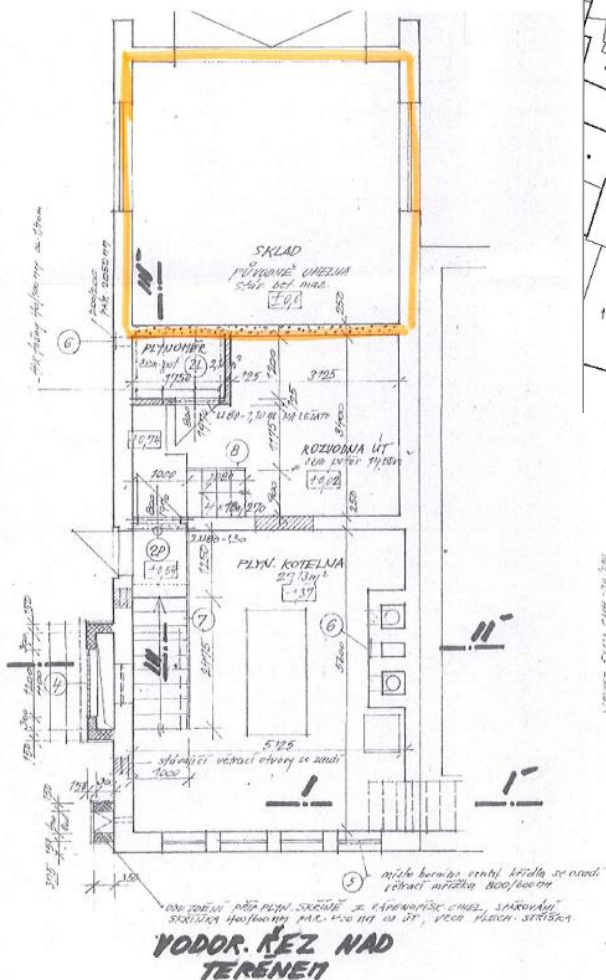

PRŮKAZ ENERGETICKÉ NÁROČNOSTI BUDOVY
vydáván podle zákona č. 406/2000 Sb., o hospodáření energií, a vyhlášky č. 78/2013 Sb., o energetické náročnosti budov

Ulice, číslo: Prácheňská 884, 885
PSC, místo: 341 01, Horažďovice
Typ budovy: Bytový dům
Plocha obálky budovy: 1417,27 m²
Objemový faktor tvaru AVV: 0,43 m³/m²
Celková energeticky srovnatelná plocha: 1093,29 m²

ENERGETICKÁ NÁROČNOST BUDOVY

Celková dodaná energie (Energie na vstup do budovy)		Neobnovitelná primární energie (Vliv provozu budovy na životní prostředí)		
Měrné hodnoty kWh/m ² ·a				
Mimořádně nízká	A	47	A	55
Velmi nízká	B	70	B	82
Nízká	C	93	C	110
Mírně nízká	D	140	Dop.	165
Nehospodárná	E	187	E	219
Velmi nehospodárná	F	234	F	274
Mimořádně nehospodárná	G	322	G	377
Hodnoty pro celou budovu kWh/m ² ·a		352,3	412,1	

Zveřejněno:
Sejmuto:

Ing. Michael Forman v. r.
starosta města