



MĚSTO HORAŽĎOVICE

Mírové náměstí 1, 341 01 Horažďovice

Vyřizuje: Jana Toráčová

Telefon: 371430572

E-mail: toracova@muhorazdovice.cz

O z n á m e n í

Město Horažďovice zveřejňuje ve smyslu § 39 odst. 1 zákona č. 128/2000 Sb., o obcích, záměr pronajmout nebytový prostor v budově Polikliniky, č.p. 311, Blatenská, Horažďovice, která je součástí pozemku na st.p.č. 227/21 zastavěná plocha v k. ú. Horažďovice, o celkové výměře 36,97 m² + společné sociální zařízení s chodbou o výměře 25,23 m² za účelem provozování ordinace.



PRŮKAZ ENERGETICKÉ NÁROČNOSTI BUDOVY
výkresy podle zákona č. 406/2000 Sb., o hospodářství energií, a vyhlášky č. 78/2013 Sb., o energetické náročnosti budov

Ulice, číslo: Blatenská 311
PSČ, místo: 341 01, Horažďovice
Typ budovy: poliklinika
Plocha obálky budovy: 2466,16 m²
Objemový faktor Ivnv AVF: 0,49 m³/m²
Celková energeticky vztáhná plocha: 1485,54 m²

| ENERGETICKÁ NÁROČNOST BUDOVY | |
|---|--|
| Celková dodaná energie (Energie na vstupu do budovy) | Neobnovitelná primární energie (Vliv provozu budovy na životní prostředí) |
| Měrné hodnoty kWh/m ² rok | |
| A (Dobrá izolace) | A (79) |
| B (Více izolace) | B (89) |
| C (Dobrá) | Dop. C (101) |
| D (Dobrá izolace) | 131 D (117) |
| E (Nepříjemná) | 230 Dop. (135) |
| F (Více nepříjemná) | F (153) |
| G (Náročná nepříjemná) | G (163) |
| Hodnoty pro celou budovu Měrné ok: | 195,8 343,5 |

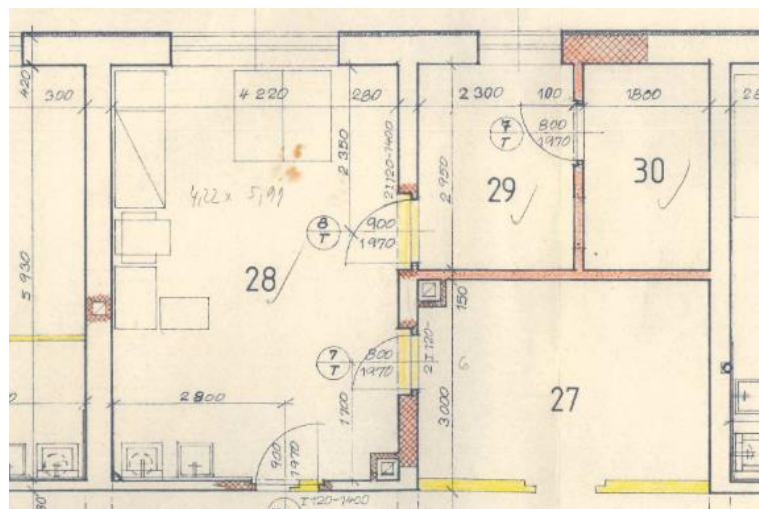

Zveřejněno:
Sejmuto:

Ing. Michael Forman v. r.
starosta města