



MĚSTSKÝ ÚŘAD HORAŽĎOVICE

Mírové náměstí 1, 341 01 Horažďovice

Odbor dopravy

Naše č.j.: MH/01462/2023
Spisová značka: MH/01462/2023-279.8

Vyřizuje: Milada Kotišová
Telefon: 371 430 566
E-mail: kotisova@muhorazdovice.cz

Datum: 03.04.2023

VEŘEJNÁ VYHLÁŠKA

OPATŘENÍ OBECNÉ POVAHY

STANOVENÍ PŘECHODNÉ ÚPRAVY PROVOZU NA POZEMNÍ KOMUNIKACI

Městský úřad Horažďovice, odbor dopravy, jako věcně a místně příslušný správní orgán podle § 124 odst. 6 zákona č. 361/2000 Sb., o provozu na pozemních komunikacích, ve znění pozdějších předpisů,

s t a n o v í

v souladu s ustanovením § 77 odst. 1) písm. c) zákona č. 361/2000 Sb., o provozu na pozemních komunikacích, ve znění pozdějších předpisů, po předchozím písemném vyjádření Policie ČR, KRPP, ÚO Klatovy, DI ze dne 30.03.2023, pod č.j. KRPP-34604-2/ČJ-2023-030406 přechodnou úpravu provozu na silnici II/139 v obci Horažďovice, část Předměstí.

Stanovené dopravní značení a dopravní zařízení:

- dopravní značení a zařízení bude provedeno dle odsouhlaseného DIO, které je nedílnou součástí tohoto opatření.

Důvod stanovení přechodné úpravy provozu:

- stanovené dopravní značení a zařízení bude použito při ukončení a zaslepení stávající podvojně vodovodní přípojky.

Platnost stanovené přechodné úpravy provozu:

- do 30.04.2023

Další podmínky k provedení přechodné úpravy provozu:

- 1.) Veškeré dopravní značky musí svým provedením odpovídat příslušným ustanovením zákona č. 361/2000 Sb., o provozu na pozemních komunikacích, ve znění pozdějších předpisů v návaznosti na vyhlášku č. 294/2015 Sb., kterou se provádějí pravidla provozu na pozemních komunikacích a úprava a řízení provozu na pozemních komunikacích, na související předpisy a na platné ČSN.
- 2.) Při osazování přenosného dopravního značení a zařízení bude postupováno v souladu s TP-66 (Zásady pro označování pracovních míst na pozemní komunikaci) a TP-65 (Zásady pro dopravní značení na pozemních komunikacích).
- 3.) Použité dopravní značky budou provedeny výhradně jako retroreflexní třídy minimálně 1 dle platné ČSN, spodní hranou umístěné ve výšce minimálně 0,60 m nad vozovkou. Dále musí být osazeny na podpěrných sloupcích opatřených nátěrem se střídavě červeno-bílými pruhy šířky 0,10 – 0,20 m. Délka barevné úpravy bude min. 0,45 m. Podpěrné sloupky budou uchyceny v podkladních deskách.

4.) V době po zprůjezdění uzavřených pozemních komunikací až do doby finální opravy povrchu po výkopových pracích musí být úseky ze všech směrů označeny dopravní značkou A 7a („Nerovnost vozovky“).

Odůvodnění:

Městský úřad Horažďovice, odbor dopravy, obdržel dne 25.01.2023 žádost fyzické osoby Bc. Radka Kurce, nar. 03.01.1974, bytem Pod Antonínem 793, 342 01 Sušice, o stanovení přechodné úpravy provozu na silnici II/139 v obci Horažďovice, část Předměstí, a to z důvodu ukončení a zaslepení stávající podvojně vodovodní přípojky.

Žádost byla doložena těmito podklady:

- návrh stanovení přechodné úpravy provozu – grafická část, textová část
- vyjádření Policie ČR, KŘPP, ÚO Klatovy, DI, č.j.: KRPP-34604-2/ČJ-2023-030406

Městský úřad Horažďovice, odbor dopravy posoudil předložený návrh přechodné úpravy provozu na silnici II/139 u obce Horažďovice, a jelikož byly splněny zákonem požadované podmínky pro stanovení přechodné úpravy provozu, dospěl k závěru, že vydá toto opatření obecné povahy.

Poučení:

Podle § 173 odst. 2 zákona č. 500/2004 Sb., správní řád proti opatření obecné povahy nelze podat opravný prostředek.

Opatření obecné povahy nabývá účinnosti pátým dnem po dni vyvěšení veřejné vyhlášky.

Milada Kotišová
pověřená vedením odboru dopravy

Přílohy:

- odsouhlasené DIO

Městský úřad Horažďovice zajistí vyvěšení této vyhlášky na úřední desce městského úřadu po dobu 15 dnů a zároveň zajistí její zveřejnění způsobem umožňujícím dálkový přístup. Dnem vyvěšení je den vyvěšení na úřední desce správního orgánu, který písemnost doručuje.

Vyvěšeno dne:

Sejmuto dne:

Obdrží:

Bc. Radek Kurc, Pod Antonínem 793, 342 01 Sušice
Policie ČR, KŘPP, ÚO Klatovy, DI, Nábřeží kpt. Nálepky 412, 339 01 Klatovy
Městský úřad Horažďovice, Mírové náměstí 1, 341 01 Horažďovice - k vyvěšení

Schéma B/2

Standardní pracovní místo na pozemní komunikaci s malým dopravním zatížením. Zúžení vozovky na jeden jízdní pruh.

STANOVENO OPATŘENÍM

Čj.: *MH/01462/2023*
ZE DNE: *3.9.2023*

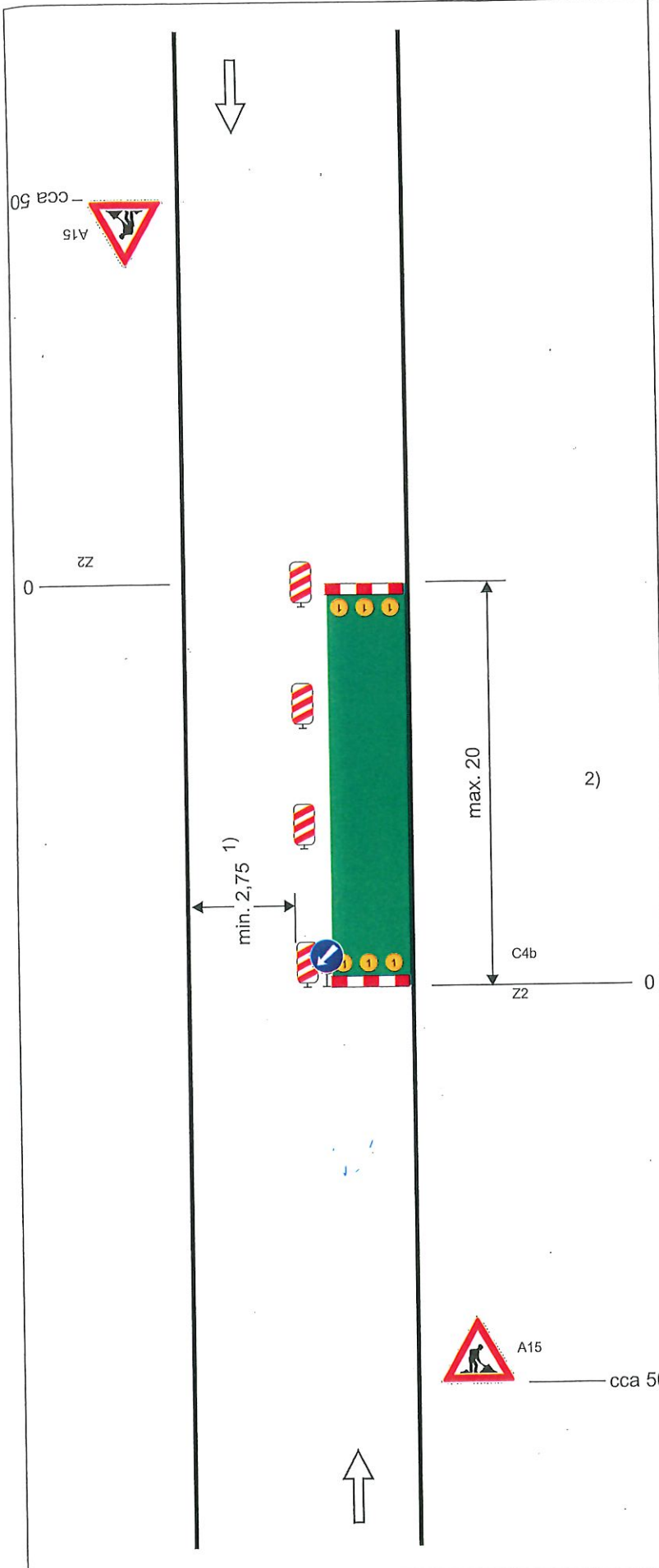

příčná uzávěra zábranou
minimálně 3 výstražná světla typu 1

podélná uzávěra oboustrannými směrovacími deskami
odstup max. 10m

2)

podélná uzávěra zábradlím na straně chodníku/
stezky pro cyklisty

příčná uzávěra zábranou
minimálně 3 výstražná světla typu 1

1) může být ve výjimečných případech menší
(viz kap. 6.1.2.)

2) užití dopravních značek a dopravních zařízení v případě souběžných parkovacích pruhů, chodníků nebo stezek pro cyklisty podle schémat B/16 až B/20

vzdálenosti v metrech